

桃園市114學年度國小 資賦優異學生鑑定線上報名系統 初選報名階段操作說明 【創造能力】

壹 初選報名 P.3

貳 查詢資料審查結果 P.17

叁 下載列印初選鑑定證 P.20

肆 初選成績查詢或複查 P.23

CONTENTS



壹、初選報名

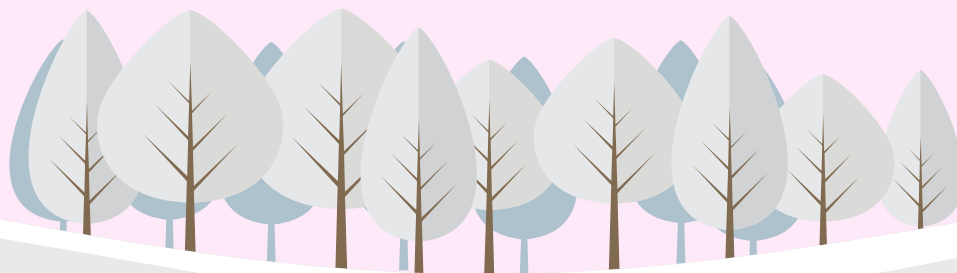



報名入口網站網址

<https://www.elemgiftedness.tyc.edu.tw/>



桃園市政府教育局114學年度
國小資賦優異學生鑑定線上報名入口網站

國小一般智能資優

初選報名時間:114年1月7日(二)上午9時 ~ 114年1月13日(一)下午4時



一般智能資優承辦單位：新埔國小
聯絡電話：(03)3162972
分機：#612、#615

國小創造能力資優

初選報名時間:114年1月7日(二)上午9時 ~ 114年1月13日(一)下午4時



創造能力資優承辦單位：同德國小
聯絡電話：(03)3176403
分機：#610、#633

點選報名項目

瀏覽人數:82376

主辦單位：桃園市政府教育局 | 聯絡電話：(03)3322101 | 分機：#7581

系統操作諮詢請洽 設說而已科技有限公司 電話:(04)2238-5456



系統登入

操作任何選單前請先進行登入



請先登入

登入

返回入口

初選報名

資料審查結果

初選鑑定證及
試場查詢

1.點選登入

最新公告

請輸入關鍵字...

搜尋

發布時間	標題	狀態
2024-12-15	本系統操作手冊及影片說明請參考附件與連結	置頂
2024-12-01	桃園市114學年度國民小學創造能力資賦優異學生鑑定簡章	置頂

◀ 1/1 ▶



桃園市114學年度國小創造能力資賦優異鑑定報名系統-

系統操作諮詢請洽 說說而已科技有限公司 電話:(04)2238-5456



系統登入

操作任何選單前請先進行登入



桃園市政府教育雲端帳號認證服務

您必須登入才能使用  所提供的服務

	請選擇學校所在區域	▼
	請選擇就讀學校	▼
	身分證末四碼(例1234)	
	輸入密碼(預設為西元年生日共8碼，例如20090531)	

登入

請依照考生實際狀況輸入：

2-1.學校區域

2-2.選擇學校

2-3.考生身分證末4碼

2-4.考生西元生日8碼

3.點選「登入」

[常見問題](#)

[隱私權政策](#)

[聯絡我們](#)

[操作說明](#)

系統登入

操作任何選單前請先進行登入

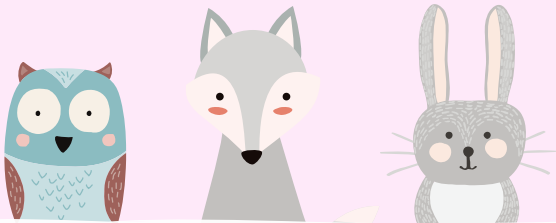

桃園市政府教育雲端帳號認證服務



請求您的授權項目如下：

1. 檢視您的網路認證資料
2. 檢視您的個人資料交換內容

同意授權

4. 請點選「同意授權」
必須點擊同意才可進行報名。
此步驟**僅首次登入**會出現此
頁面，後續登入則無。

[常見問題](#)

[隱私權政策](#)

[聯絡我們](#)

[操作說明](#)



登入後回到系統首頁 頁面導覽



黃小名 您好

登出

返回入口

初選報名

資料審查結果

初選鑑定證及
試場查詢

此處將依階段顯示不同功能選單。
未達開放時間點選後將提示相關訊息。
敬請詳閱簡章確認可查詢時間。

最新公告

請輸入關鍵字...

搜尋

發布時間	標題	狀態
2024-12-15	本系統操作手冊及影片說明請參考附件與連結	置頂
2024-12-01	桃園市114學年度國民小學創造能力資賦優異學生鑑定簡章	置頂

可於此查看簡章或相關公告

1/1



桃園市114學年度國小創造能力資賦優異鑑定報名系統-創造能力

系統操作諮詢請洽 說說而已科技有限公司 電話:(04)2238-5456



初選報名

請依照所要進行的動作點擊選單



黃小名 您好

登出

返回入口

初選報名

資料審查結果

初選鑑定證及
試場查詢

最新公告

請輸入關鍵字...

搜尋

發布時間	標題	狀態
2024-12-15	本系統操作手冊及影片說明請參老附件與連結	置頂
2024-12-0	簡章	置頂

1.請於開放報名期間內
點擊「初選報名」



桃園市114學年度國小創造能力資賦優異鑑定報名系統-創造能力

系統操作諮詢請洽 說說而已科技有限公司 電話:(04)2238-5456



初選報名

請依序完成各步驟

進入該頁面預設顯示報名注意須知
請務必詳閱內容再開始進行報名

回首頁

1 個人資料填寫

2 選擇報名管道

3 報名資料填寫

4 報名文件上傳

5 報名資料確認

6 報名繳費資訊

初選報名

資賦優異學生鑑定報名注意須知

(請閱讀完畢該注意須知後，於頁面最下方關閉此視窗)

1. 表單內紅色 * 字號為必填項目。
2. 報名時尚無法選填出生年月日，請務必於報名時間內洽 3176403*633。
3. 選擇照片後請務必點擊確定上傳檔案。
4. 證件照上傳範例：
 - 請上傳近三個月內2吋正面半身脫帽證件照，上傳檔案應為正面、五官清晰、無戴帽或無戴墨鏡或無戴口罩之照片，且背景宜為淺色（強烈建議於白牆前拍攝），適合範例如下：

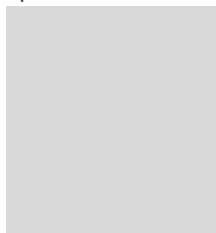

紅色框為拍攝範圍，黃色框為上傳報名系統後，擷取範圍。

※建議最快取得方式，使用手機自拍或他人協助拍照。報名考生本人站於白牆前，拍攝頭頂到肩膀，一定可以使用。

※請勿翻拍身分證件或擷取網路照片，容易畫素不足，導致照片不清晰。也請勿拍攝紙本 2 吋照片，容易有反光或不清晰。

請務必留意照片上傳是否符合以上建議，以免影響您的報名權益。以下舉例常見錯誤範例，請考生留意：



閱讀完畢即可於下方關閉此視窗
可視需求勾選下次進入此頁面不再顯示

創造能力資賦

關閉

☐ 下次不再顯示

初選報名：①填寫個人資料

請依序完成各步驟

※申請資格：

僅就讀國小二or四年級可報名

出生日期欄位系統有限制可選區間

報名時倘無法選填出生年月日請洽承辦學校

1.填寫個人資料
紅色星號(*)之欄位
均為必填欄位

創造能力資優鑑定 - 個人資料填寫

階段時間：2024-01-07 09:00:00 ~ 2025-01-13 16:00:00

報名注意須知

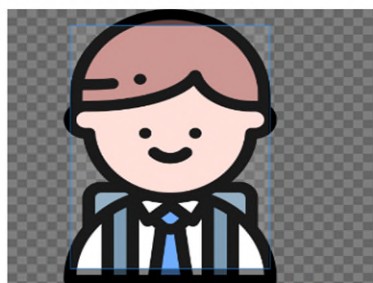

圖片拖曳或使用滾輪放大調整位置

1.選擇照片

2.確定上傳檔案

學生姓名 (如有誤請洽承辦單位) * :

黃小名

性別* :

☐男 ☒女

身分證字號或居留證號碼* :

A123456789

外籍人士 :

☐外籍人士

出生日期 (限105/9/2-106/9/1或103/9/2-104/9/15) * :

民國105年12月20日

年級 (113學年度就讀) * :

2

通訊地址* :

桃園市測試區測試街99號

家長或監護人(法定代理人或實際照顧者)信箱* :

ssey.tw@gmail.com

家長或監護人(法定代理人或實際照顧者)手機(範圍:0912347842) * :

0912345678

家長或監護人(法定代理人或實際照顧者)姓名* :

黃大名

家長或監護人(法定代理人或實際照顧者)與學生關係* :

父子

存檔

下一步

**2.填寫完成請於最下方
點選存檔並按下一步。**

初選報名：②選擇報名管道

請依序完成各步驟

※選擇管道二者，若審查未通過
可直接參加管道一測驗(無需重新報名)

回首頁

1 個人資料填寫

2 選擇報名管道

3 報名資料填寫

4 報名文件上傳

5 報名資料確認

6 報名繳費資訊

初選報名

系統登出

黃小名 你好

創造能力資優鑑定 - 選擇報名管道

階段時間：2024-01-07 09:00:00 ~ 2025-01-13 16:00:00

選擇報名管道*

☐ 管道一 (創造能力評量) ☒ 管道二 (書面審查:相關佐證資料請參閱簡章)

上一步

存檔

下一步

2.選擇完畢
請點選存檔並按下一步

1.選擇報名管道

分為「管道一：測驗方式」及「管道二：書面審查」。
若有相關資料佐證可申請管道二，若無請選擇管道一。

桃園市114學年度國小創造能力資賦優異鑑定報名系統-創造能力

初選報名：③填寫報名資料

請依序完成各步驟

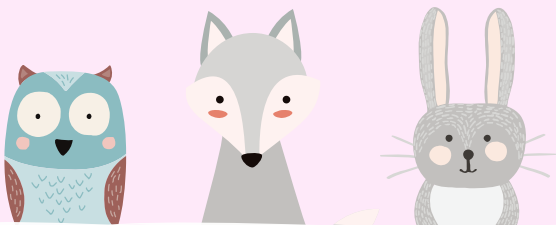

回首頁

- 1 個人資料填寫
- 2 選擇報名管道
- 3 報名資料填寫
- 4 報名文件上傳

1.填寫報名資料
紅色星號(*)之欄位
均為必填欄位

初選報名

系統登出

黃小名 你好

創造能力資優鑑定 - 報名資料填寫

階段時間：2024-01-07 09:00:00 ~ 2025-01-13 16:00:00

是否參加過112學年度國小創造能力資優鑑定(如為二年級此項目請一律選不)※：

- ☐ 否
☐ 是

2.部分欄位影響後續是否需上傳相關佐證資料
例如：特殊需求、中低收入戶身分...等

是否為低收入戶子女、中低收入戶子女*：

- ☐ 否
☐ 是 (申請免收報名費，請於後續步驟上傳區公所114年度核發有效期間之低收入戶或中低收入戶證明(非清寒證明)及戶口名簿電子檔)

是否為身心障礙*：

- ☐ 否
☐ 是 (請於後續步驟上傳相關證明)

是否申請特殊試場服務*：

※可申請項目請參考 [特殊試場需求申請表](#) 若勾選「是」請於後續步驟拍照或掃描上傳附件至核章後申請表及

桃園市114

上一步

存檔

下一步

資優鑑定

3.所有欄位均填寫後
請於最下方點選存檔
並按下一步。

初選報名：④報名文件上傳

請依序完成各步驟

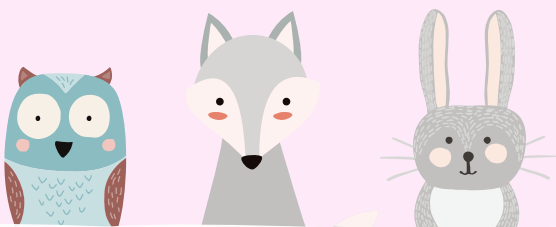

回首頁

- 1 個人資料填寫
- 2 選擇報名管道
- 3 報名資料填寫
- 4 報名文件上傳**
- 5 報名資料確認

1.上傳報名文件
需上傳文件依個人資料填寫狀況將有所不同，請以實際操作畫面為準

創造能力資優鑑定 - 報名文件上傳

階段時間：2024-01-07 09:00:00 ~ 2025-01-13 16:00:00

若選擇管道二才會出現此項目請務必上傳相關資料

1.創造發明作品貢獻說明表(適用申請【管道二書面審查】)

可同時上傳多個檔案(請注意！！單個檔案大小不可以超過200MB！！)

檔案上傳

空白格式下載

2.格式下載

部分項目可於右方下載空白格式檔列印填寫。

2.特殊試場服務需

※需檢附資料:

- 一.個別化教育計畫
- 二.鑑輔會安置建議書(鑑定安置評估報告)

可同時上傳多個檔案(請注意！！單個檔案大小不可以超過200MB！！)

檔案上傳

空白格式下載

3.檔案上傳

填寫後請掃描成電子檔或翻拍上傳至系統;可多筆上傳相關佐證資料

3.戶口名簿或三個月內戶籍謄本(報名表)

可同時上傳多個檔案(請注意！！單個檔案大小不可以超過200MB！！)

檔案上傳

上一步

下一步

4.進行下一步

所有項目至少需上傳一個檔案才可繼續。

系統登出

黃小名 你好

桃園市114學年度國小創造能力資賦優異鑑定報名系統

初選報名：⑤報名資料確認

請依序完成各步驟

回首頁

- 1 個人資料填寫
- 2 選擇報名管道
- 3 報名資料填寫
- 4 報名文件上傳
- 5 報名資料確認**
- 6 報名繳費資訊

1.確認報名資料
於此頁面可再次回到各
步驟檢查資料是否無誤。

初選報名

系統登出

黃小名 你好

創造能力資優鑑定 - 報名資料確認

階段時間：2024-01-07 09:00:00 ~ 2025-01-13 16:00:00

請檢核下方初選報名表資料是否正確，如有誤請回到上一步修改並存檔。資料送出後將不得修改，請務必確實檢核。

編號	項目	狀態	檔案存檔	瀏覽/修改
1	個人資料填寫	完成	下載	↔
2	選擇報名管道	完成		
3	報名資料填寫	完成		
4	報名文件上傳	完成		
5	報名資料確認	未完成		

請確認下方資料無誤並下滑至最底部

2.報名表檢核

請確認下方預覽窗所帶出的個人資料
皆正確無誤。若有誤請回到上一步修
改，並請記得點選**存檔**才可成功修正。

【附件三】【管道一、二共用】

桃園市 114 學年度國民小學創造能力資賦優異學生鑑定初選報名表

學生姓名	黃小名	性別	<input type="checkbox"/> 男 <input checked="" type="checkbox"/> 女	
身分證字號	A123456789	出生日期	民國 105 年 12 月 20 日	
就讀學校	桃園區 (330) 桃園市桃園區大業國民小學 二年級			
家長或監護				

上一步

送出報名資料並前往繳費頁面

3.送出報名資料並查看繳費資訊
※送出後**無法修改任何資料**，
請務必確認資料正確性，再點選送出。

初選報名：⑥報名繳費資訊

請依序完成各步驟

★建議繳費方式：
ATM/台銀臨櫃/線上轉帳
可較快查詢到繳費已完成

2.檢視繳費資訊及狀態
繳費後依通路不同入帳時間
不一，請參閱下方注意事項
(建議以線上或ATM繳費)

3.列印繳款單
如需至台銀臨櫃 / 超商 / 郵局繳款，請下載列印繳費單

4.可自行選擇是否將繳費單寄送至指定信箱
於左方輸入電子信箱，點選後即可收到繳費單電子檔

1.繳費列印
於此頁面查看繳費資訊
或列印實體通路繳費單

創造能力資優鑑定 - 報名繳費資訊

階段時間：2024-01-07 09:00:00 ~ 2025-01-13 23:59:59

繳費資訊	
銀行名稱	臺灣銀行
銀行代號	004
虛擬帳號	7308945013619078 複製帳號
繳費金額	800
繳費期限	2025-01-13 23:59:59
繳費狀態	未繳費

[列印台銀/超商/郵局繳費單](#) [列印ATM轉帳資訊](#)

ssey.tw@gmail.com

[寄送繳費單](#)

若欲前往便利超商/臨櫃繳費者，請點選上方 [列印台銀/超商/郵局繳費單](#) 按鈕，即可產生繳費單，
請注意因繳費單上有條碼，建議使用雷射印表機列印。若無雷射印表機者，請將產生之檔案存入隨身碟或
記憶卡後，帶至便利商店或影印店列印。

※注意事項：

- 建議使用台銀臨櫃、ATM轉帳繳費，此繳費方式約1小時後即可至本系統查詢繳費狀態。
- 郵局臨櫃、超商繳費者，最多需3個工作天才可入帳，請於完成繳費約2~3天後登入查詢繳費狀態。

桃園市114學年度國小創造能力資賦優異鑑定報名系統-創造能力



貳、查詢資料審查結果

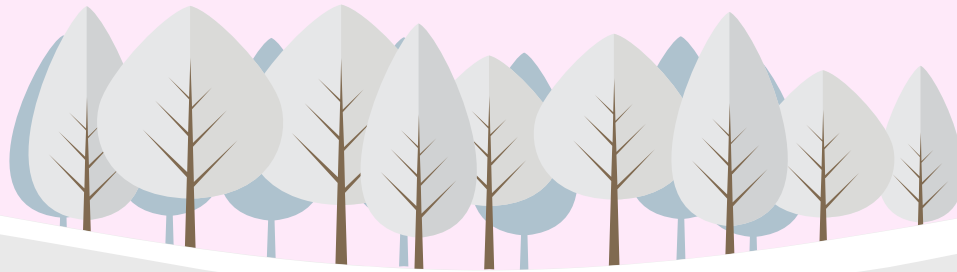



查詢資料審查結果

請依照所要進行的動作點擊選單



黃小名 您好

登出

返回入口

初選報名

資料審查結果

初選鑑定證及
試場查詢

最新公告

請輸入關鍵字...

搜尋

發布時間	標題	狀態
2024-12-15	本系統操作手冊及影片說明請參考附件與連結	置頂
2024-1	章	置頂

1.於開放查詢時間內
點選「資料審查結果」



桃園市114學年度國小創造能力資賦優異鑑定報名系統-創造能力

系統操作諮詢請洽 說說而已科技有限公司 電話:(04)2238-5456

查詢資料審查結果 於此頁面查看審查結果

回首頁

1 初選審查結果

資料審查結果

系統登出

黃小名 你好

創造能力資優鑑定 - 資料審查結果

階段時間：2024-02-17 09:00:00 ~ 2025-02-23 13:30:00

審查結果

管道二資料審查未通過

備註：

- 一、管道一資料審查通過者與管道二書面審查未通過者：
請於 114 年 2 月 17 日（一）9：00 至 114 年 2 月 22 日（六）14：00 至本報名系統下載列印鑑定證參加初選鑑定。
- 二、管道二書面審查通過者，無須參加管道一測驗。
- 三、管道二書面審查需經進一步評估者，請留意下列複選鑑定報名注意事項：
報名時間：114 年 3 月 12 日（三）9：00 至 114 年 3 月 18 日（二）16：00 止。
申請方式：一律採線上報名，逾時不受理。
報名費用：新臺幣 1,200 元整。
繳費方式：請考生家長於 114 年 3 月 18 日（二）23：59 前完成繳款，始完成報名作業。

➡ 前往下載列印鑑定證

📄 下載審查結果通知書

1.檢視審查結果
管道二書面審查未通過
可直接參加初選測驗
不須重新報名

2.如符合資格可前往下載鑑定證
開放時間才可前往下載，請確認簡章時程
僅報名管道二者提供下載審查結果通知書

桃園市114學年度國



叁、查詢初選鑑定試場並下載列印鑑定證





查詢初選鑑定試場並下載列印鑑定證

請依照所要進行的動作點擊選單



黃小名 您好

登出

返回入口

初選報名

資料審查結果

初選鑑定證及
試場查詢

最新公告

請輸入關鍵字...

搜尋

發布時間	標題	狀態
2024-12-15	本系統操作手冊及影片說明請參考附件與連結	置頂
2024-1	1.於開放查詢時間內 點選「初選鑑定證及試場查詢」	

◀ 1/1 ▶



桃園市114學年度國小創造能力資賦優異鑑定報名系統-創造能力

系統操作諮詢請洽 說說而已科技有限公司 電話:(04)2238-5456

查詢初選鑑定試場並下載列印鑑定證 請下載鑑定證



回首頁

1 鑑定證及試場查詢

2.初選鑑定證
請務必下載列印後
測驗當日攜至考場

初選試場查詢

系統登出

黃小名 你好

創造能力資優鑑定 - 鑑定證下載及試場查詢

階段時間：2024-02-17 09:00:00 ~ 2025-02-23 13:30:00

考場資訊

考場地點	同德國小
考場名稱	第01試場
鑑定證號	1140001

1.請務必下載列印鑑定證並攜帶身分證明文件（桃樂卡或健保卡）應試。

2.交通動線及相關注意事項請見同德國小網頁。

列印初選鑑定證

3.檢視考場資訊
若遺忘可再登入系統查看

4.請下載列印鑑定證
並攜帶身分證明文件至考場

桃園市114學年度國小創造能力資賦優異鑑定報名系統-創造能力



肆、查詢初選成績或申請成績複查



查詢初選成績或申請成績複查

請依照所要進行的動作點擊選單

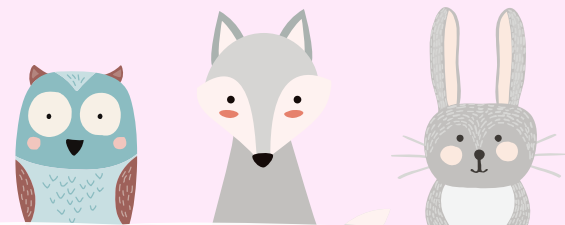

黃小名 您好

登出

返回入口

初選報名

資料審查結果

初選鑑定證及
試場查詢

初選成績公告

複選報名

複選鑑定證及
試場查詢

最新公告

請輸入關鍵字...

搜尋

發布時間	標題	狀態
2024-12-15	本系統操作手冊及影片說明請參考附件與連結	置頂
2024-12-01	桃園市114學年度國民小學創造能力資賦優異學生鑑定簡章	置頂

1.於開放查詢時間內
點選「初選成績公告」



桃園市114學年度國小創造能力資賦優異鑑定報名系統-創造能力

系統操作諮詢請洽 說說而已科技有限公司 電話:(04)2238-5456

查詢初選成績或申請成績複查 於此頁面查看初選成績

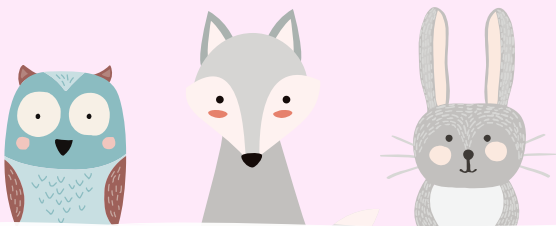

回首頁

1 初選成績結果

1.初選成績結果
請於此頁面查詢
初選鑑定結果

初選成績結果

系統登出

黃小名 你好

創造能力資優鑑定 - 初選成績查詢

階段時間：2024-03-10 17:00:00 ~ 2025-03-12 09:00:00

下載初選成績單

申請初選成績複查

3.下載成績單留存

桃園市 114 學年度國民小學創造能力資賦優異學生鑑定

初選結果通知書

鑑定證 號碼	1130003	姓名	黃小名
初選評量成績 (百分等級)		鑑定結果	
99			

鑑定通過標準：

桃園市114學年度國小創造能力資賦優異鑑定

**4.若需申請複查可點此
不需申請可直接登出!!**

**2.請考生登入系統，
自行查詢初選結果及成績**
成績項目請依系統實際畫面為準
本說明僅供示意參考

查詢初選成績或申請成績複查 於此頁面查看初選成績

※此步驟非必要，請依實際需求操作

回首頁

1 初選成績結果

2 初選複查申請

3 初選複查繳費

初選成績結果

系統登出

黃小名 你好

創造能力資優鑑定 - 初選複查申請

階段時間：2024-03-12 09:00:00 ~ 2025-03-12 16:00:00

申請複查-初選（申請後即不得取消）：

☒申請創造能力評量(1)複查（100元）

申請複查 下一步

1. 複查申請
不須申請請略過此步驟

2. 若需複查請勾選項目

3. 點選申請複查後
進入下一步繳費

桃園市114學年度國小創造能力資賦優異鑑定報名系統-創造能力

查詢初選成績或申請成績複查 於此頁面查看初選成績

※此步驟非必要，請依實際需求操作

回首頁

1 初選成績結果

2 初選複查申請

3 初選複查繳費

4 初選複查結果

初選成績結果

系統登出

黃小名 你好

創造能力資優鑑定 - 初選複查繳費資訊

階段時間：2024-03-12 09:00:00 ~ 2025-03-12 16:00:00

繳費資訊	
銀行名稱	臺灣銀行
銀行代號	004
虛擬帳號	7308945071619070 複製帳號
繳費金額	100
繳費期限	2025-03-12 16:00:00
繳費狀態	未繳費

注意事項：
▶ ATM轉帳繳費者，於完成繳費約1小時後即可查詢繳費狀態。
列印ATM轉帳資訊

4. 複查費用繳費
不須申請請略過此步驟

5. 檢視繳費資訊及狀態
繳費完成後請於複查結果
公告日再次回到系統查看

★申請複查繳費方式：
僅提供ATM/網路轉帳繳費

桃園市114學年度國小創造能力資賦優異鑑定報名系統-創造能力

查詢初選成績或申請成績複查 於此頁面查看初選成績

※此步驟非必要，請依實際需求操作

回首頁

1 初選成績結果

2 初選複查申請

3 初選複查繳費

4 初選複查結果

創造能力資優鑑定 - 初選複查結果

階段時間：2024-03-17 09:00:00 ~ 2025-03-17 09:00:00

項目	審查結果
複查成績結果	維持原成績
備註	原成績：99

下載複查回覆表

初選成績結果

系統登出

黃小名 你好

1. 複查結果查詢
無申請複查請略過此步驟

2. 檢視複查結果或下載

桃園市114學年度國小創造能力資賦優異鑑定報名系統-創造能力